

SECRETARIA DE LA CONTRALORIA GENERAL

Gastos por Comprobar:

Nombre: Jorge René Rodríguez Moreno

Comisión a: Cajeme, Sonora

Periodo de: 08 y 09 de marzo de 2023.

Oficio de Comisión:

ECOP-DV-0273/2023

Cheque No. _____

de Fecha: _____

Importe \$

1,470.00

Vehículo Asignado

VB-71-403

Gastos Programados

Banco: _____

Bancomer

Cuentas: _____

\$ 1,470.00

Toda entrega por concepto de "Gastos a Comprobar" deberá quedar cubierta ante la Dirección General de Administración y Control Presupuestal, al siguiente día hábil de concluida la Comisión.

Firma de conformidad

5 al Millar
Relación de documentación comprobatoria:

No.	Fecha	Factura	Prestador de Servicio/ Concepto	Importe
1	10/03/2023	10450460	consumo	111.00
2	09/03/2023	4485028	consumo	800.01
3	14/03/2023	821547	consumo	15.00
4				
5				
6				
7				
8				
9				
10				
11				
12				
13				
14				
15				
16				
17				
18				
19				
20				
Subtotal Gastos				147.00
Efectivo Devuelto				1,073.01
Importe del Cheque				396.99
gasto no comprobable				1,470.00

Firma de Persona Comisionada

Firma de Recepción

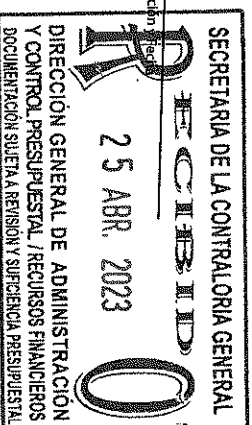

Hermosillo, Sonora, 14 de marzo del 2023

En relación a los gastos no comprobables equivalentes al 10% de la comisión **ECOP-DV-0273/2023 con destino a varios municipios del estado de Sonora**. Por un importe de \$147.00 pesos, estos gastos fueron pagados en diferentes lugares durante la estancia en varios municipios del estado de Sonora, tales como propinas y alimentación sin factura.

Alimentos sin factura	\$100.00 pesos
Propina	\$47.00 pesos

Total, erogado fuera de comprobación: \$147.00 pesos

ATENTAMENTE



Jorge Rene Rodríguez Moreno

Vo. Bo.



Ing. Víctor Efraín Figueroa Miranda



SECRETARÍA DE LA
**CONTRALORÍA
GENERAL**
GOBIERNO
DE SONORA

Dirección General de Evaluación y Control de Obra Pública

Secretaría de la Contraloría General

Oficio: ECOP-DV-0273/2023.

Hermosillo, Sonora a 07 de marzo de 2023.

"2023: Año de Adolfo de la Huerta"

Asunto: Se comisiona

ING. JORGE RENE RODRÍGUEZ MORENO.

Auditor Encargado.

Presente.

Con fundamento en el Artículo 17, fracción I del Reglamento Interior de esta Secretaría, se le comisiona para que, en compañía del Ing. Luis Enrique Torres Federico, realice la verificación física de las obras anexas a este oficio, correspondientes al programa "Regularización autos de procedencia extranjera", las obras se encuentran ubicadas en el municipio de Cajeme, Sonora.

Dicha comisión comprende los días 08 y 09 de marzo del año en curso, para lo cual dispondrá de 1 día de viáticos con pernocta y 1 día de viáticos sin pernocta con cargo a los recursos del 5 al millar federal, debiendo rendir un informe escrito con las conclusiones respectivas.

El recorrido se realizará en el vehículo Pick up Ford con número de placas VB-71-403 recorriendo 800 kms de carretera pavimentada, cruzando 4 casetas de peaje, por lo que deberá coordinarse con el área respectiva para que el vehículo se le proporcione el día 08 de marzo a partir de las 7:00 horas, entregándolo al término de la comisión, de acuerdo a las instrucciones giradas por esta unidad.

Agradeciendo su atención, me reitero a sus órdenes para cualquier duda o aclaración.

Atentamente



ING. VÍCTOR EFRAÍN FIGUEROA MIRANDA.
Director General.

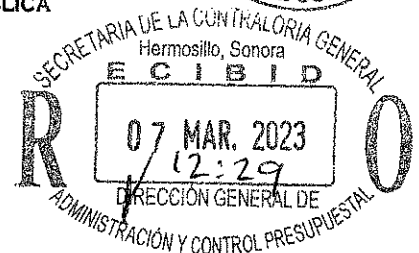

SECRETARÍA DE LA CONTRALORÍA GENERAL
DIRECCIÓN GENERAL DE EVALUACIÓN
Y CONTROL DE OBRA PÚBLICA
HERMOSILLO, SONORA.



C.c.p. Lic. David López Huguez. Director General de Administración y Control Presupuestal de la S.C.G. Presente
Lic. Ángela Beatriz Beltrán Figueroa. Director de Recursos Financieros y materiales. Presente.

Archivo
RGF/LMN/CGGV

Centro de Gobierno, Edificio Hermosillo, Segundo Nivel, Blvd. Paseo del Rio y Galeana C.P. 83280,
Hermosillo, Sonora, Teléfono (662) 217 1885, (662) 217 2517.

www.sonora.gob.mx



SECRETARÍA DE LA
**CONTRALORÍA
GENERAL**
GOBIERNO
DE SONORA

GOBIERNO DEL ESTADO DE SONORA
Subsecretaría de Egresos

SOLICITUD DE GASTOS DE VIÁTICOS

FECHA: 07 de marzo del 2023		CLAVES PRESUPUESTARIAS: 1060000900 1304E103O02133A1 375011 2315EN1300 1060000900 1304E103O02133A1 375021 2315EN1300	
ADSCRIPCIÓN: Secretaría de la Contraloría General			
UNIDAD RESPONSABLE: 1060000900 Dirección General de Evaluación y Control de Obra Pública			
UNIDAD EJECUTORA: 1304E103O02133A1 FISCAL.CTRL.EVAL.GEST.P			
NOMBRE DEL SERVIDOR PUBLICO COMISIONADO: Ing. Jorge Rene Rodríguez Moreno NIVEL: 7B No. DE EMPLEADO: 37114			
PUESTO FUNCIONAL: Auditor Encargado			
DESTINO: Cajeme, Sonora.			
MOTIVO: Se le comisiona para que, en compañía del Ing. Luis Enrique Torres Federico, realice la verificación física de las obras anexas a este oficio, correspondientes al programa "Regularización autos de procedencia extranjera", las obras se encuentran ubicadas en el municipio de Cajeme, Sonora. Según oficio de comisión No. ECOP-DV-0273/2023.			
PERIODO DE LA COMISIÓN: 08 Y 09 de marzo del 2023		POR INSTRUCCIONES DE: Ing. Víctor Efraín Figueroa Miranda Director General de Evaluación y Control de Obra Pública.	
NÚMERO DE DÍAS	COSTO POR DÍA	TOTAL, POR DÍA	
Viáticos con pernocta: 1 día	\$980.00	\$980.00	
Viáticos sin pernocta: 1 día	\$490.00	\$490.00	
SUMA TOTAL:		\$ 1,470.00	
OBSERVACIONES: Con cargo a los recursos del 5 al millar federal.			
RECIBÍ DE LA CAJA DE GOBIERNO LA CANTIDAD DE: \$1,470.00 (mil cuatrocientos setenta pesos 00/100 M.N)			
SERVIDOR PUBLICO COMISIONADO ING. JORGE RENE RODRIGUEZ MORENO RFC ROMJ840829JL4	SOLICITA - RECIBE LIC. DAVID LOPEZ HUGUEZ. DIRECTOR GENERAL DE ADMINISTRACIÓN Y CONTROL PRESUPUESTAL	AUTORIZA ING. VÍCTOR EFRAÍN FIGUEROA MIRANDA DIRECTOR GENERAL DE EVALUACIÓN Y CONTROL DE OBRA PÚBLICA.	

ANEXO AL OFICIO ECOP-DV-0273/2023						
DIAS DE VERIFICACION	OBRA	CONTRATO	LOCALIDAD	MUNICIPIO	PROGRAMA	
09 de marzo del 2023	REHABILITACIÓN Y CONSERVACIÓN DE CALLE COAHUILA ENTRE BLVD. IGNACIO RAMÍREZ Y CALLE CHAPULTEPEC, EN LA COLONIA CORTINAS 3ª SECCIÓN.	-----	CAJEME	CD. OBREGON	RAMO 23 - REGULARIZACIÓN AUTOS DE PROCEDENCIA EXTRANJERA	
08 de marzo del 2023	REHABILITACIÓN Y CONSERVACIÓN DE CALLE CALIFORNIA ENTRE AV. RODOLFO FÉLIX VALDÉS Y BLVD. IGNACIO RAMÍREZ EN LAS COLONIAS CORTINAS 1ª SECCIÓN, CONSTITUCIÓN Y FAUSTRINO FÉLIX.	-----	CAJEME	CD. OBREGON	RAMO 23 - REGULARIZACIÓN AUTOS DE PROCEDENCIA EXTRANJERA	
08 de marzo del 2023	REHABILITACIÓN Y CONSERVACIÓN DE AV. MIGUEL ALEMÁN ENTRE AV. NAINARI Y CALLE CAJEME EN LAS COLONIAS NORTE Y URBANIZABLES 4.	-----	CAJEME	CD. OBREGON	RAMO 23 - REGULARIZACIÓN AUTOS DE PROCEDENCIA EXTRANJERA	

D

Ing. Víctor Efraín Figueroa Miranda
Director General.

En cumplimiento a lo dispuesto en el oficio de comisión No. ECOP-DV-0273/2023, de fecha 07 de marzo del 2023, se me comisiona para que efectúe la verificación física de las obras anexa a este oficio, las obras se encuentran ubicadas en el municipio de Cajeme, Sonora.

A continuación, se hace un desglose de las actividades realizadas:

El día 08 de marzo del 2023, se realizó el traslado a la localidad de Cajeme, Sonora para la inspección física a las siguientes obras:

Nombre de la Obra: Rehabilitación y conservación de calle California entre Ave. Rodolfo Félix Valdés y Blvd. Ignacio Ramírez en las colonias Cortinas 1ª sección, Constitución y Faustino, en el municipio de Cajeme, Sonora.

Ejecutora: H. Ayuntamiento



Al momento de la visita, solo se encontró trabajos de bacheo profundo sobre la vialidad, quedando pendiente trabajos de calafateo en tramos aislados.

Nombre de la Obra: Rehabilitación y conservación de calle Coahuila entre Blvd. Ignacio Ramírez y calle Chapultepec, en la colonia Cortinas 3ª sección, en el municipio de Cajeme, Sonora.

Ejecutora: H. Ayuntamiento

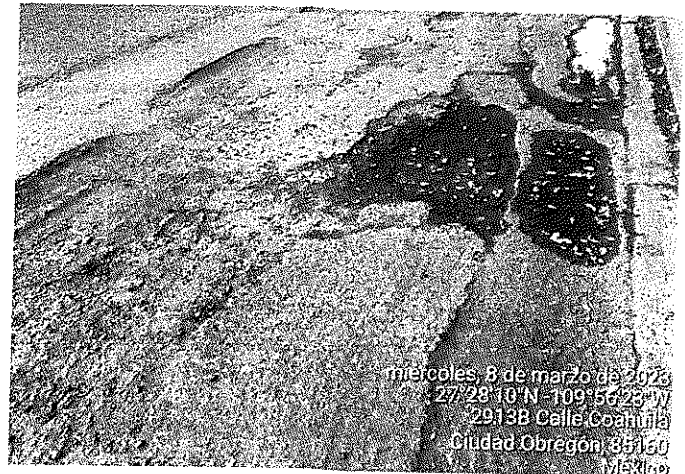
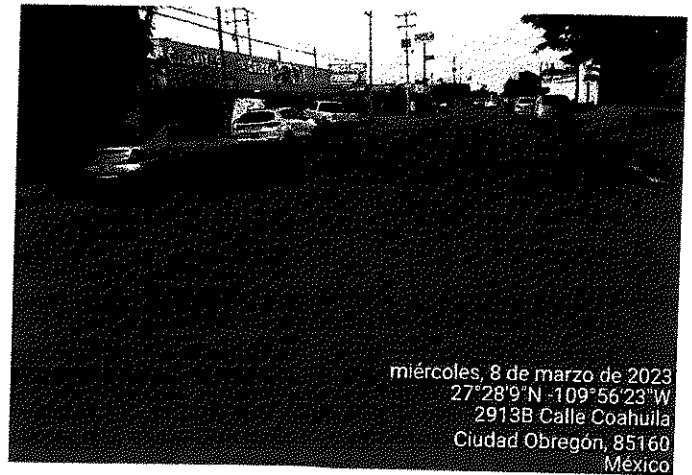

Al momento de la visita, no se encontró personal trabajando, en calle Coahuila entre Blvd Ignacio Ramírez a Ponciano Arriaga presenta grietas aisladas, en el tramo que comprende de la calle Ponciano Arriaga a Chapultepec se requieren trabajos de clafateo, renivelación y bacheo profundo.

Nombre de la Obra: Rehabilitación y conservación de Ave. Miguel Alemán entre Av. Nainari y calle Cajeme en las colonias Norte y Urbanizables, en el municipio de Cajeme, Sonora.

Ejecutora: SIDUR

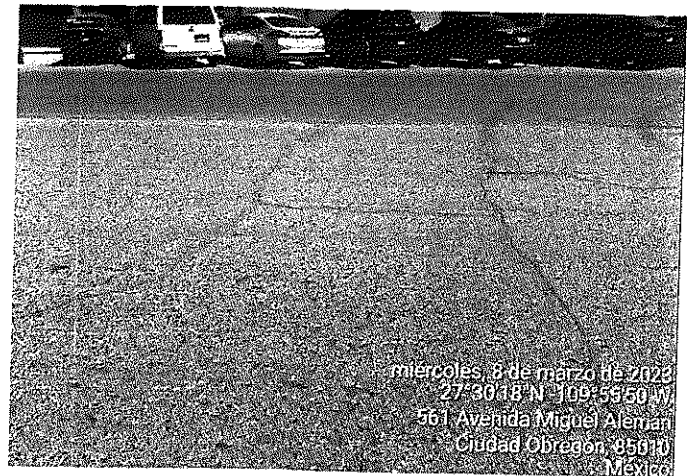
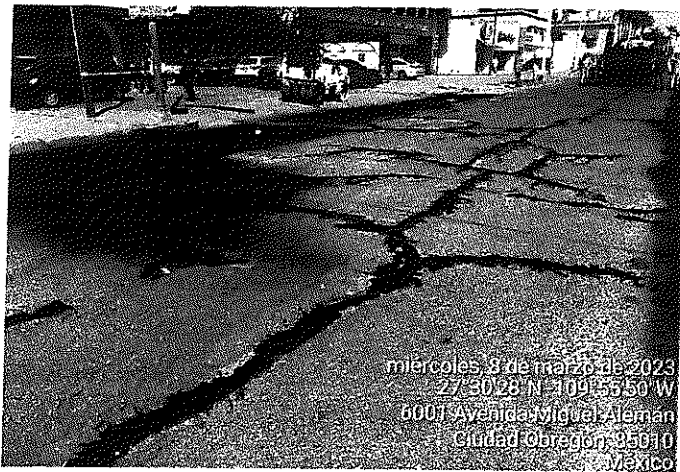
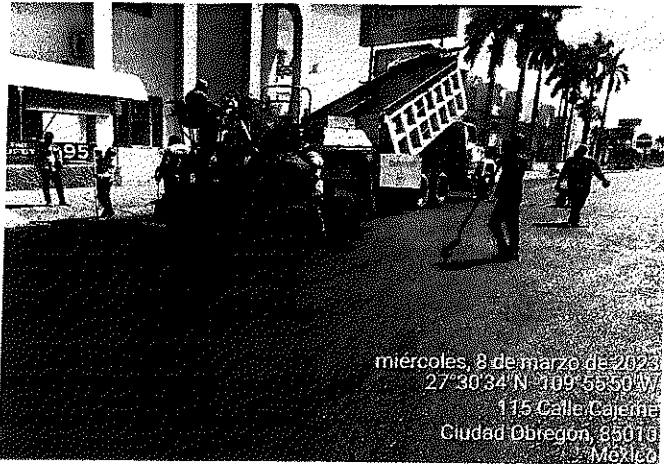

Al momento de la visita, se encontró trabajos de calafateo en grietas lado poniente en tramo de ave. Miguel Alemán, entre Cajeme y Tetabiate, de igual manera se encuentra impregnado con riego de liga entre Cajeme y Tetabiate lado oriente y renivelación de carpeta asfáltica, se tomó muestra en cuerpo oriente, carril oriente, realizando una muestra de 3 pastillas Marshall, representa de calle Cajeme 80 metros hacia el sur obteniendo una temperatura de tendido de 174 °C y temperatura de compactación 92 °C.

El día 9 de marzo del presente año, habiéndose concluido las actividades de verificación física de la obra, se realizó traslado a la ciudad de Hermosillo, Sonora.

Se anexa copia de oficio de comisión:

ATENTAMENTE

Ing. Jorge Rene Rodriguez Moreno

**PREMIUM RESTAURANT BRANDS**

Paseo de los Tamarindos 400-A PTE P. 1 Bosques
de las Lomas Cuajimalpa de Morelos Ciudad de
México C.P. 05120 México
RFC: PRB100802H20
Régimen Fiscal: 601

FACTURA**V - 10450460****Fecha de Emisión**

2023-03-10T09:40:29

Fecha de Certificación

2023-03-10T10:50:39

Receptor del Comprobante Fiscal**GOBIERNO DEL ESTADO DE SONORA**

RFC: GES790913CTO

Domicilio Fiscal Receptor: 83260

Regimen fiscal: 603

Folio Fiscal - UUID

8BE86F37-3272-412A-8F80-84E03999060F

No. Certificado Digital

00001000000503805521

No. Certificado Digital SAT

00001000000503270882

Cantidad	Unidad	C.	C. Prod	Descripción	Precio	Descuent	Importe
1	Paquete	XPX	90101503	PQT. DE ALIMENTOS (CONSUMO: 2023-03-08)	\$ 95.69		\$ 95.69
IMPUESTOS				FOLIO(0808102122306725)			
		Base	Impuesto	Tipo Factor	Tasa o Cuota		Importe
		95.69	002	Tasa	0.160000		15.31

Importe con letra: CIENTO ONCE MXN 00/100**Forma de pago:** 28**Método de Pago:** PUE - Pago en una sola exhibición**Uso de CFDI:** G03 - Gastos en general**Moneda:** MXN**Referencia:** 0808102122306725**No. Ticket:** 0808102122306725**Lugar de expedición:** 85000**Exportación:** 01**IMPORTES TOTALES**

Subtotal	\$ 95.69
002	\$ 15.31
Total	\$ 111.00

Cadena original del complemento de certificación digital del SAT

||1.1|8BE86F37-3272-412A-8F80-84E03999060F|2023-03-10T10:50:39|TLE011122SC2|koME8AYiWj1bBmmUIDARyhMMrGppW82wwQ0i3+JHq2CVu6wpxqHWtjBmoN45UcJib8lqeQP8S1VVcQ8YFIR7P4FvyV9gurggl/qGBTmy
m2ZuldA7b+v1jcSJHBYPHPK+XIYbUcl48/WdJ29VXrq3717dopXIB43XjrINAW3pB6SbhYHuZyEpJIEjIGCLPYHhQL7XAQTxNaQHMIqeuObVITYvPu+6YeHcMj+8x90ZEhY
HYf0Y02clKYgmi3ge28RcXQ8UrW+ILm5sK81jLsu06mg2mx6/ndjO41Ou5fTPwLwu9hiCZaY9hE480i3HfPcLsvgUuHr+BRcYTsJNg==|00001000000503270882||

Sello digital del CFDI

koME8AYiWj1bBmmUIDARyhMMrGppW82wwQ0i3+JHq2CVu6wpxqHWtjBmoN45UcJib8lqeQP8S1VVcQ8YFIR7P4FvyV9gurggl/qGBTmy
m2ZuldA7b+v1jcSJHBYPHPK+XIYbUcl48/WdJ29VXrq3717dopXIB43XjrINAW3pB6SbhYHuZyEpJIEjIGCLPYHhQL7XAQTxNaQHMIqeuObVITYvPu+6YeHcMj+8x90ZEhYHYf0Y02clKYgmi3ge28RcXQ8
UrW+ILm5sK81jLsu06mg2mx6/ndjO41Ou5fTPwLwu9hiCZaY9hE480i3HfPcLsvgUuHr+BRcYTsJNg==

Sello digital del SAT

h8VcdakooqIqk7/zNukL0+WRVfpe6ZPQEnSjg2BBznkkAcODgsuH2ZQUt8r6fah+3dGdCn8DJuZ+gEvr2rj0hUjAHsVzS2Crh+PyoezjvYNNzZAVONUwGleUYpuiMn8j
MVg3f+ipqCi0Cf6Z6SI4rPXZDShYF+gqUMaQWPxJhhj8YXgKOY7q5UWHkvm9fq+JSWaeyFXTNpelfAxChOYTY+9VNva17L0/LwFFRkH6F6f2UeewFkat4BrqGhmqvCQXe
aGD+enynYGFgGPBokgo5loH6keemphB1BQvPJHMA5mWRwZ7QY3OZYAWQso4i4IdDp4eRtnS5/g==

This XML file does not appear to have any style information associated with it. The document tree is shown below.

```
<cdfi:Comprobante xmlns:cfdi="http://www.sat.gob.mx/cfd/4" xmlns:xsi="http://www.w3.org/2001/XMLSchema-instance" Version="4.0"
xsi:schemaLocation="http://www.sat.gob.mx/cfd/4 http://www.sat.gob.mx/sitio_internet/cfd/4/cfdv40.xsd" Serie="Y" Folio="10450460" Fecha="2023-03-
10T09:14:29"
Sello="kOME8AYtiWj1b8mmUFdARYhMmrGppw82mwQ0l3+JHq2CVu6wpqxHwtjBmoN45UCjtb18qeQPsS1VvcQ8Yf1R7P4FvyV9gurggl/qGBTmym2ZuIdA7b+v1jcSJHBYPHKp+XlYbUc148/WdJ29Vx"
FormaPago="28" NoCertificado="00001000000503805521"
Certificado="MIIGITCCBAmgAIBAgIUMDAwMDAwMDA1MDM4MDU1MjEwDQYJKoZIhvcNAQELBQAwggGEMSAwHgYDVQDDbBVRPUKlEQUQgQ0VSVElGSUNBRE9SQUtEUCGWA1UECgwU0VSVKl
SubTotal="95.69" Moneda="MXN" Total="111.00" TipoDeComprobante="I" Exportacion="01" MetodoPago="PUE" LugarExpedicion="85000">
  <cfdi:Emisor Rfc="PRB100802H20" Nombre="PREMIUM RESTAURANT BRANDS" RegimenFiscal="601"/>
  <cfdi:Receptor Rfc="GES790913CT0" Nombre="GOBIERNO DEL ESTADO DE SONORA" DomicilioFiscalReceptor="83260" RegimenFiscalReceptor="603" UsoCFDI="603"/>
  <cfdi:Conceptos>
    <cfdi:Concepto ClaveProdServ="90101503" NoIdentificacion="0080102122306725" ObjetoImp="02" Cantidad="1" ClaveUnidad="XPX" Unidad="Paquete"
Descripcion="PQT. DE ALIMENTOS (CONSUMO: 2023-03-08) FOLIO(0080102122306725)" ValorUnitario="95.69" Importe="95.69">
      <cfdi:Impuestos>
        <cfdi:Traslados>
          <cfdi:Traslado Base="95.69" Impuesto="002" TipoFactor="Tasa" TasaOCuota="0.160000" Importe="15.31"/>
        </cfdi:Traslados>
      </cfdi:Impuestos>
    </cfdi:Concepto>
  </cfdi:Conceptos>
  <cfdi:Impuestos TotalImpuestosTrasladados="15.31">
    <cfdi:Traslados>
      <cfdi:Traslado Base="95.69" Impuesto="002" TipoFactor="Tasa" TasaOCuota="0.160000" Importe="15.31"/>
    </cfdi:Traslados>
  </cfdi:Impuestos>
  <cfdi:Complemento>
    <cfd:TimbreFiscalDigital xmlns:tfd="http://www.sat.gob.mx/TimbreFiscalDigital" xmlns:xsi="http://www.w3.org/2001/XMLSchema-instance"
FechaTimbrado="2023-03-10T10:50:39" UUID="8BE86F37-3272-412A-8F80-84E03999060F" NoCertificadoSAT="00001000000503270882"
SelloCFD="kOME8AYtiWj1b8mmUFdARYhMmrGppw82mwQ0l3+JHq2CVu6wpqxHwtjBmoN45UCjtb18qeQPsS1VvcQ8Yf1R7P4FvyV9gurggl/qGBTmym2ZuIdA7b+v1jcSJHBYPHKp+XlYbUc148/
Version="1.1" RfcProvCertif="TLE011122SC2" xsi:schemaLocation="http://www.sat.gob.mx/TimbreFiscalDigital
http://www.sat.gob.mx/sitio_internet/cfd/TimbreFiscalDigital/TimbreFiscalDigitalv11.xsd"/>
  </cfd:Complemento>
  <cfdi:Addenda>
    <Referencia xmlns="https://facturacion.prb.com.mx/XSD/" xmlns:xsi="http://www.w3.org/2001/XMLSchema-instance"
xsi:schemaLocation="https://facturacion.prb.com.mx/XSD/ https://facturacion.prb.com.mx/XSD/prb_addenda.xsd" ticket="0080102122306725"/>
  </cfdi:Addenda>
</cdfi:Comprobante>
```

RFC emisor:

Nombre emisor:

RFC receptor:

Nombre receptor:

Uso CFDI:

CARC960307BZ6
CARLOS ALEJANDRO CASTILLO RAMIREZ
GES790913CT0
GOBIERNO DEL ESTADO DE SONORA
Gastos en general

Folio fiscal:

No. de serie del CSD:

Código postal, fecha y hora de emisión:

Efecto de comprobante:

Régimen fiscal:

AAA15BA7-2783-4289-8DEC-D05B09A7B2C3
00001000000504465028
85099 2023-03-09 09:59:17
Ingreso
Incorporación Fiscal

Conceptos

Clave del producto y/o servicio	No. identificación	Cantidad	Clave de unidad	Unidad	Valor unitario	Importe	Descuento	No. de pedimento	No. de cuenta predial	
90101800		1	E48		689.66	689.66				
Descripción:	CONSUMO				Impuesto	Tipo	Base	Tipo Factor	Tasa o Cuota	Importe
					IVA	Traslado	689.66	Tasa	16.0000%	110.35
Moneda:		Peso Mexicano			Subtotal					\$ 689.66
Forma de pago:		Tarjeta de débito			Impuestos Traslados IVA 16.0000%					\$ 110.35
Método de pago:		Pago en una sola exhibición			Total					\$ 800.01

Sello digital del CFDI:
iDG33XB793AaBAUVIVTPgGUxz0hwdFPGIQ2B6d0OIQ3afWfdDeXupn6Uc9OHDavly5oEe9kbErUhZaIXZwD6Ddq+TmwJSDUbbBD7dZgC14X1ly+6drUqjRloRsBdAR2/W1XJZi5wzbrvfuP0Xpos6+svHQ+HZc7VBHOcmPadiJw17/R7ykw1UdSCrU9HmsGWUZFIAO9zlhPdykVqVeji02KBrtW09bdZ/+mpf5HIZbOowijr5VgAm973tEbF6L+1kznfdoSJT4SxnwnPOikisonYzEEVSqp7w68lw6WLSizFIR7hfpX2an8/pf+UY6gY+fqGKBv+3hINjTrwoSw==

Sello digital del SAT:
oKBfV39Iti6fWWLP+T3eyU9EtFr1MOAerUHO/pe8K7YBIDbsFN4evC2IleSqvVLdzfXq9NnNVr2NIKq9VILN/FmgYLL0qDeKyaQC136Uap1WfG+JXHBghr1OHUQ01XnMePWraObidGC8FhRF3FluODWb4IOJ7fklZwPGUYfUxw9YLkRTY+DrGmzzTlQ061AKP+ssk0ktrtyFdFSIXNdrYlQ17nbnvk0j2V1v3CVHCB0m3xiPW4jVQrfU2QPohltmkacinR3D6VZf4dPpKx55y78w4Q5woNjwEMFeLRn8DODmM5eglU8lPKob5ET/PblmK5RGoaDO2DheauldVOK/L2w==



Cadena Original del complemento de certificación digital del SAT:
[1.1|AAA15BA7-2783-4289-8DEC-D05B09A7B2C3|2023-03-09T10:01:32|SAT970701NN3|iDG33XB793AaBAUVIVTPgGUxz0hwdFPGIQ2B6d0OIQ3afWfdDeXupn6Uc9OHDavly5oEe9kbErUhZaIXZwD6Ddq+TmwJSDUbbBD7dZgC14X1ly+6drUqjRloRsBdAR2/W1XJZi5wzbrvfuP0Xpos6+svHQ+HZc7VBHOcmPadiJw17/R7ykw1UdSCrU9HmsGWUZFIAO9zlhPdykVqVeji02KBrtW09bdZ/+mpf5HIZbOowijr5VgAm973tEbF6L+1kznfdoSJT4SxnwnPOikisonYzEEVSqp7w68lw6WLSizFIR7hfpX2an8/pf+UY6gY+fqGKBv+3hINjTrwoSw==|00001000000504465028|]
RFC del proveedor de certificación: SAT970701NN3 Fecha y hora de certificación: 2023-03-09 10:01:32
No. de serie del certificado SAT 00001000000504465028

```

<?xml version="1.0" encoding="UTF-8"?>
<cfdi:Comprobante xmlns:cfdi="http://www.sat.gob.mx/cfd/3" Version="3.3" Fecha="2023-03-09T09:59:17"
Sello="iDG33XB793AaBAUVIVfTPgGUxz0hwdFPGIQ2B6d00iQ3afWfdDeXupn6Uc9OHDAvly5oEe9kbErUhZAIxZWd6Ddq+TmwJSDUbBD7dzgC14X1ly+6drll
FormaPago="28" NoCertificado="00001000000504465028" SubTotal="689.66"
Certificado="MIIGKTCBBGgAwIBAgIUMDAwMDEwMDAwMDA1MDQ0NjUwMjgwDQYJKoZIhvcNAQELBQAwwggGEMSAwHgYDVQQDDBdBVVRPUkEj
Moneda="MXN" Total="800.01" TipoDeComprobante="I" MetodoPago="PUE" LugarExpedicion="85099" xsi:schemaLocation="http://www.sat.gob.mx/cfd/3
http://www.sat.gob.mx/sitio_internet/cfd/3/cfdv33.xsd" xmlns:xsi="http://www.w3.org/2001/XMLSchema-instance">
  <cfdi:Emisor RegimenFiscal="621" Nombre="CARLOS ALEJANDRO CASTILLO RAMIREZ" Rfc="CARC960307BZ6"/>
  <cfdi:Receptor Nombre="GOBIERNO DEL ESTADO DE SONORA" Rfc="GES790913CT0" UsoCFDI="G03"/>
  - <cfdi:Conceptos>
    - <cfdi:Concepto Importe="689.66" ValorUnitario="689.66" Descripcion="CONSUMO" ClaveUnidad="E48" Cantidad="1" ClaveProdServ="90101800">
      - <cfdi:Impuestos>
        - <cfdi:Traslados>
          <cfdi:Traslado Importe="110.35" TasaOCuota="0.160000" TipoFactor="Tasa" Impuesto="002" Base="689.66"/>
        </cfdi:Traslados>
      </cfdi:Impuestos>
    </cfdi:Concepto>
  </cfdi:Conceptos>
  - <cfdi:Impuestos TotalImpuestosTrasladados="110.35">
    - <cfdi:Traslados>
      <cfdi:Traslado Importe="110.35" TasaOCuota="0.160000" TipoFactor="Tasa" Impuesto="002"/>
    </cfdi:Traslados>
  </cfdi:Impuestos>
  - <cfdi:Complemento>
    <registrofiscal:CFDIRegistroFiscal Version="1.0" xmlns:schemaLocation="http://www.sat.gob.mx/registrofiscal
http://www.sat.gob.mx/sitio_internet/cfd/cfdiregistrofiscal/cfdiregistrofiscal.xsd" xmlns:registrofiscal="http://www.sat.gob.mx/registrofiscal"
Folio="2303200000001220"/>
    <tfd:TimbreFiscalDigital Version="1.1" xsi:schemaLocation="http://www.sat.gob.mx/TimbreFiscalDigital
http://www.sat.gob.mx/sitio_internet/cfd/TimbreFiscalDigital/TimbreFiscalDigitalv11.xsd"
SelloSAT="oKBfV39It16fWwLP+T3eyU9EtFr1MOAerUHO/pe8K7YBIDbsFN4evC2lfeSqVVLdzfXq9NnNVr2NlKq9VILN/FmgYLL0qDeKyaQCt36
NoCertificadoSAT="00001000000504465028"
SelloCFD="iDG33XB793AaBAUVIVfTPgGUxz0hwdFPGIQ2B6d00iQ3afWfdDeXupn6Uc9OHDAvly5oEe9kbErUhZAIxZWd6Ddq+TmwJSDUbBD7
RfcProvCertif="SAT970701NN3" FechaTimbrado="2023-03-09T10:01:32" UUID="AAA15BA7-2783-4289-8DEC-D05B09A7B2C3"
xmlns:tfd="http://www.sat.gob.mx/TimbreFiscalDigital"/>
  </cfdi:Complemento>
</cfdi:Comprobante>

```

Verificación de comprobantes fiscales digitales por internet

RFC del emisor	Nombre o razón social del emisor	RFC del receptor	Nombre o razón social del receptor
CARC960307BZ6	CARLOS ALEJANDRO CASTILLO RAMIREZ	GES790913CT0	GOBIERNO DEL ESTADO DE SONORA
Folio fiscal	Fecha de expedición	Fecha certificación SAT	PAC que certificó
AAA15BA7-2783-4289-8DEC-D05B09A7B2C3	2023-03-09T09:59:17	2023-03-09T10:01:32	SAT970701NN3
Total del CFDI	Efecto del comprobante	Estado CFDI	Estatus de cancelación
\$800.01	Ingreso	Vigente	Cancelable sin aceptación

Imprimir



CADENA COMERCIAL OXXO
R.F.C. CCO8605231N4

Lugar de Expedición

CP: 85210

Factura: 2225552230314182621547

Régimen Fiscal:

623 - Opcional para Grupos de Sociedades

Folio Fiscal:

f5efbbb0-25e0-40a1-9bec-e4813be4e61a

Número del serie CSD del SAT: 00001000000505750848

Número del serie CSD del emisor: 00001000000506772672

Serie: 100BR

Tipo de Comprobante: I - Ingreso

Exportación: 01 - No Aplica

Fecha de emisión: 2023-03-14T11:26:25

Fecha de certificación: 2023-03-14T12:26:26

Facturado a: GOBIERNO DEL ESTADO DE SONORA

Dirección: COMONFORT Y DR. PALIZA

Delegación/Municipio: HERMOSILLO

RFC: GES790913CT0

Régimen Fiscal: 603 - Personas Morales con Fines no Lucrativos

C.P : 83260

Colonia: CENTENARIO

Estado: SONORA

Uso CFDI: G03 - Gastos en general

Cantidad	Clave ID	Artículo	Precio Unitario	Impuesto	Importe	ObjetoImp
1.00 EA	50202301	AGUA NATURAL BONAFONT 1 LT BOTELLA	15.00	0.00	15.00	02
PUE - Pago en una sola exhibición			SUBTOTAL		15.00	
Forma de Pago			TASA IVA 0 %		0.00	
08 - Por definir			TOTAL		15.00	



Sello digital del SAT

ThyKLvwwe5pD7RB/40PkXqWw9bamw/xrkaL4piFWxdF756AF4bF0rS+IVZlbC3jRMCmnTjMqtKQV3imshSe51qtnkm+GCcqV/Zlaw3oCO66iOhrez46bZ3q2JTzeL2zdPTvPk+iyroasPlq+G8gMLePyQSWj7/6eS81/EahFPcV9QanWq+cohUxFAyLfQ0Oz29S/RXQU/6b9A48nECi/iHxUowqUdY50ZkqYc7QFhm811dYfP4Ri3R14OGKQ6imoxXyYjhBTZCMQ4xwqamAHFp9+eiSZltXi2VNqGno8ZM00bUvKa1HwEhFfikxQmOC+VLesm/ICChx2IPsAlPs7Q==

Sello digital del SAT

Xm4/4+qmswhb06AxpAGZ77psy+ESINIVZ+F8yupkW+mf9qsnsHRa2D+NL3bGZtuZ2aWszD5ncQvSDxAC1w3jWMdVsB9oFvC4PE3asJpJ2PUF/1yMuVAHMMN+5o6WFmIm2B0HyCdRLG2x+TizpYDvB3ILmSg88huXzQTKoxfhyGQPXJdqvmhkkMEbeRjiu1enaeeqh6QWVZXz1y2HZS59n/jutpNh1psgKck1Nv0xiD3/gYGitA==

Cadena Original

||1.1|f5efbbb0-25e0-40a1-9bec-e4813be4e61a|2023-03-14T12:26:26|AUR100128NN3|ThyKLvwwe5pD7RB/40PkXqWw9bamw/xrkaL4piFWxdF756AF4bF0rS+IVZlbC3jRMCmnTjMqtKQV3imshSe51qtnkm+GCcqV/Zlaw3oCO66iOhrez46bZ3q2JTzeL2zdPTvPk+iyroasPlq+G8gMLePyQSWj7/6eS81/EahFPcV9QanWq+cohUxFAyLfQ0Oz29S/RXQU/6b9A48nECi/iHxUowqUdY50ZkqYc7QFhm811dYfP4Ri3R14OGKQ6imoxXyYjhBTZCMQ4xwqamAHFp9+eiSZltXi2VNqGno8ZM00bUvKa1HwEhFfikxQmOC+VLesm/ICChx2IPsAlPs7Q==|00001000000505750848||

*Este documento es una representación impresa de un CFDI.

This XML file does not appear to have any style information associated with it. The document tree is shown below.

```
<cfdi:Comprobante xmlns:cfdi="http://www.sat.gob.mx/cfd/4" xmlns:xsi="http://www.w3.org/2001/XMLSchema-instance"
xsi:schemaLocation="http://www.sat.gob.mx/cfd/4 http://www.sat.gob.mx/sitio_internet/cfd/4/cfdv40.xsd" Version="4.0" Serie="100BR"
Folio="2225552230314182621547" Fecha="2023-03-14T11:26:25" Exportacion="01"
Sello="ThyKLvwweSpD7RB/40PkXqWv9bamw/xrkaL4piFWxdF756AF4bF0rS+IVZibC3JRMcmnTJMqtKQV3imshSe51qtnkm+GCcqv/ZIaw3oC066IOhrez46bZ3q2jTzeL2zdPTvPk+iyroasPIq+68
FormaPago="08" NoCertificado="00001000000506772672"
Certificado="MIIGCjCCA/KgAwIBAgIUMDAwMDEwMDAwMDA1MDY3NzI2NzIwDQYJKoZIhvcNAQELBQAwggEhAwHgYDVQDDbBVVRPUK1EQUQgQ0VSVE1GSUNBRE9SQTEuMCwGA1UECgwLU0VSVk1E
SubTotal="15.00" Moneda="MXN" Total="15.00" TipoDeComprobante="I" MetodoPago="PUE" LugarExpedicion="85210">
<cfdi:Emisor Nombre="CADENA COMERCIAL OXXO" Rfc="CC08605231N4" RegimenFiscal="623"/>
<cfdi:Receptor Rfc="GES790913CT0" Nombre="GOBIERNO DEL ESTADO DE SONORA" UsoCFDI="G03" DomicilioFiscalReceptor="83260" RegimenFiscalReceptor="603"/>
<cfdi:Conceptos>
<cfdi:Concepto ClaveProdServ="50202301" NoIdentificacion="758104100422" Cantidad="1.00" ClaveUnidad="EA" Unidad="EA" Descripcion="AGUA NATURAL
BONAFONT 1 LT BOTELLA" ValorUnitario="15.00" Importe="15.00" ObjetoImp="02">
<cfdi:Impuestos>
<cfdi:Traslados>
<cfdi:Traslado Base="15.00" Impuesto="002" TipoFactor="Tasa" TasaOCuota="0.000000" Importe="0.00"/>
</cfdi:Traslados>
</cfdi:Impuestos>
</cfdi:Concepto>
</cfdi:Conceptos>
<cfdi:Impuestos TotalImpuestosTrasladados="0.00">
<cfdi:Traslados>
<cfdi:Traslado Impuesto="002" TipoFactor="Tasa" TasaOCuota="0.000000" Base="15.0" Importe="0.00"/>
</cfdi:Traslados>
</cfdi:Impuestos>
</cfdi:Complemento>
<cfdi:Complemento>
<tfd:TimbreFiscalDigital xmlns:tfd="http://www.sat.gob.mx/TimbreFiscalDigital" xmlns:xsi="http://www.w3.org/2001/XMLSchema-instance"
xsi:schemaLocation="http://www.sat.gob.mx/TimbreFiscalDigital
http://www.sat.gob.mx/sitio_internet/cfd/TimbreFiscalDigital/TimbreFiscalDigitalv11.xsd" Version="1.1" UUID="f5efbbb0-25e0-40a1-9bec-e4813be4e61a"
FechaTimbrado="2023-03-14T12:26:26" RfcProvCertif="AUR100128NN3"
SelloSAT="Xm4/4+qmswhb06AxpAGZ77psy+ESINIVZ+F8yupkW+mf9qsnSHRa2D+NL3bGZtuZ2aWszD5ncQvSDxAC1w3jWMDVsB9oFvC4PE3asJpJ2PUF/1yMuiVAHMMN+5o6WfIm2B0HyCdRLG
SelloCFD="ThyKLvwweSpD7RB/40PkXqWv9bamw/xrkaL4piFWxdF756AF4bF0rS+IVZibC3JRMcmnTJMqtKQV3imshSe51qtnkm+GCcqv/ZIaw3oC066IOhrez46bZ3q2jTzeL2zdPTvPk+iyroa
NoCertificadoSAT="00001000000505750848"/>
</cfdi:Complemento>
<cfdi:Addenda>
<ns:Oxxo xmlns:ns="https://www.oxxo.com/ns/addenda/oxxo/1" version="1.1">
<ns:generales tipoDocumento="Factura"/>
<ns:clavesDescripcion c_MetodoPago="Pago en una sola exhibición" c_RegimenFiscal="Personas Morales con Fines no Lucrativos"
c_TipoDeComprobante="Ingreso" c_UsoCFDI="Gastos en general" e_RegimenFiscal="Opcional para Grupos de Sociedades"/>
<ns:receptor>
<ns:domicilioFiscalR calle="COMONFORT Y DR. PALIZA" ciudad="HERMOSILLO" codigoPostal="83260" colonia="CENTENARIO" estado="SONORA"
municipio="HERMOSILLO" numero="SN" pais="MEX"/>
</ns:receptor>
<ns:datosTienda codigoPostal="85210" direccion="Carretera Internacional Sn Esperanza (50PDC) CAJEME, SON" nombre="Nueva Esperanza Cen"/>
<ns:id>PORTAL61139100</ns:id>
</ns:Oxxo>
</cfdi:Addenda>
</cfdi:Comprobante>
```

Verificación de comprobantes fiscales digitales por internet

RFC del emisor	Nombre o razón social del emisor	RFC del receptor	Nombre o razón social del receptor
CCO8605231N4	CADENA COMERCIAL OXXO	GES790913CT0	GOBIERNO DEL ESTADO DE SONORA
Folio fiscal	Fecha de expedición	Fecha certificación SAT	PAC que certificó
F5EFBBB0-25E0-40A1-9BEC-E4813BE4E61A	2023-03-14T11:26:25	2023-03-14T12:26:26	AUR100128NN3
Total del CFDI	Efecto del comprobante	Estado CFDI	Estatus de cancelación
\$15.00	Ingreso	Vigente	Cancelable sin aceptación

Imprimir

CONVENCION DXXO, S.A. de C.V. (C00-860523-184)
FOLIO 1235 Colima Talleres Monterrey, Nuev
C.F. 64480

Se le cancel para Grupos de Sociedades

08/03/2023 09:56
Total: \$ 15.00
IVA INCLUIDO: \$ 0.00
ID=10080808
QUINCE PESOS 100 M.N.
Pago Electrónico 10.00
Efectivo M.N. 5.00

BBVA BANCOMER

Emisor: EDENRED

VENTA

AFILIACION 604240

TRAJE 1 *****7003 VENCE /

DEBITO

AUT: 2/5734

TOTAL M.D. \$ 10.00

AUTORIZACION FIRMADA

ARRIBA

AUT:

Pago

A SU COMPRA
EXHIBICION
DE TRAJES SONORA
LAURELINA DE
LAURELINA DE
LAURELINA DE

telefono

telefono

telefono

telefono

telefono

telefono

telefono

telefono

telefono

telefono

telefono

telefono

telefono

telefono

telefono

telefono

telefono

telefono

telefono

telefono

telefono

telefono

telefono

telefono

telefono

telefono

telefono

telefono

telefono

telefono

Se le cancel para Grupos de Sociedades
para iniciar la compra, por favor, asistencia.
(consulte nuestro aviso de privacidad
en <https://www.bbva.com/>)

CONVENCION DXXO, S.A. de C.V. (C00-860523-184)
FOLIO 1235 Colima Talleres Monterrey, Nuev
C.F. 64480

Se le cancel para Grupos de Sociedades

08/03/2023 09:56
Total: \$ 15.00
IVA INCLUIDO: \$ 0.00
ID=10080808
QUINCE PESOS 100 M.N.
Pago Electrónico 10.00
Efectivo M.N. 5.00

BBVA BANCOMER

Emisor: EDENRED

VENTA

AFILIACION 604240

TRAJE 1 *****7003 VENCE /

DEBITO

AUT: 2/5734

TOTAL M.D. \$ 10.00

AUTORIZACION FIRMADA

ARRIBA

AUT:

Pago

A SU COMPRA
EXHIBICION
DE TRAJES SONORA
LAURELINA DE
LAURELINA DE
LAURELINA DE

telefono

telefono

telefono

telefono

telefono

telefono

telefono

telefono

telefono

telefono

telefono

telefono

telefono

telefono

telefono

telefono

telefono

telefono

telefono

telefono

telefono

telefono

telefono

telefono

telefono

telefono

telefono

telefono

Se le cancel para Grupos de Sociedades
para iniciar la compra, por favor, asistencia.
(consulte nuestro aviso de privacidad
en <https://www.bbva.com/>)

Deposito viatico y combustible

8 marzo

Deposito De Tercero \$1,470⁰⁰
Movimiento BBVA

Deposito De Tercero \$3,290⁰⁰
Movimiento BBVA

Pendiente
por error
en el
depósito

Devolución viatico

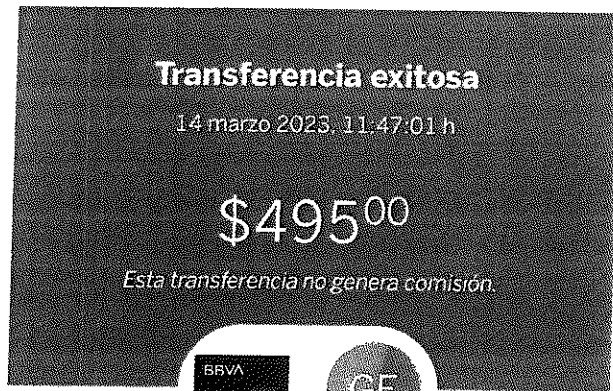

CUENTA **GOB EDO DE SON...**
• 3768 Cuenta BBVA
• 4370

Motivo de pago
Ecopdv0273

Folio: 7786821675
BBVA

Devolución combustible



CUENTA **GOB EDO DE SON...**
• 3768 Cuenta BBVA
• 4370

Motivo de pago
Ecopdv0273 gasolina

Folio: 7786976275
BBVA